FICHE PRODUIT



Pèse-fauteuils roulants et brancards MWS 300K100M

Référence : SOC-BIMWS300K100M

Description du produit

Pèse-fauteuil roulant MWS 300K100M : cinq fauteuils en mémoire

Pour connaître le poids d'un patient en fauteuil, il faut retrancher celui du fauteuil. Cette plateforme le fait seule : elle garde en mémoire la tare de cinq fauteuils roulants, modèles électriques compris. Sa plateforme surbaissée, accessible des deux côtés, facilite la montée.

Trois balances en une
Avec le kit de barre d'appui MWS-A02, le pèse-fauteuil se transforme en quelques étapes en balance multifonction. Les patients sont alors pesés debout, en appui sur la barre, ou assis dans leur fauteuil roulant. L'indicateur se monte directement sur la barre, en position ergonomique.

Pour les patients agités ou corpulents

- Le grand plateau de pesée en acier convient aussi aux patients obèses
- Fonction Hold : quand un patient debout bouge, une valeur stable est calculée par moyenne puis figée ; on s'occupe du patient, et on lit ensuite le résultat tranquillement
- Fonction BMI, pour repérer l'insuffisance pondérale, le poids normal ou le surpoids

SOCIMED SARL
9, Chaussée Jules César (Bâtiment 01 Porte 106)
95520 OSNY FRANCE
Tél. : +33(0)1 55 93 12 57
fr.quotations@socimed.com

Fiche technique et visuels non contractuels. Les caractéristiques peuvent être modifiées sans préavis par le fabricant.

Pratique au quotidien

- Pieds en caoutchouc réglables en hauteur, pour un appui sûr et antidérapant
- Niveau à bulle, pour une mise à niveau précise
- Deux roulettes et une poignée : la balance se transporte facilement et se range dans un espace réduit
- Indicateur doté de deux aimants à l'arrière, à fixer sur une surface métallique, par exemple le plateau de pesée
- Housse de protection rigide incluse dans la livraison

Caractéristiques

- **Portée maximale :** 300 kg
- **Échelon :** 0,1 kg
- **Plateau de pesée (L x P x H) :** 910 x 740 x 65 mm
- **Câble de l'indicateur :** 1,85 m
- **Interface :** RS-232 de série
- **Alimentation :** piles et secteur ; accumulateur en option, 45 heures d'autonomie sans rétroéclairage
- **Poids net :** 28,6 kg
- **Type :** balance à portée unique
- **Réglementation :** autorisation d'utilisation médicale (93/42) ; classe d'homologation III, homologation en option

Questions fréquentes

L'homologation est-elle comprise ? Non, elle est proposée en option.

Peut-on y peser un patient debout ? Oui, en particulier avec le kit de barre d'appui, qui lui donne un point d'appui.

SOCIMED SARL
9, Chaussée Jules César (Bâtiment 01 Porte 106)
95520 OSNY FRANCE
Tél. : +33(0)1 55 93 12 57
fr.quotations@socimed.com

Fiche technique et visuels non contractuels. Les caractéristiques peuvent être modifiées sans préavis par le fabricant.

Conformité et garantie

CE
Marquage CE

Garantie	Garantie 2 ans

Informations réglementaires : Dispositif médical : vérifier la notice, l'étiquetage et la déclaration UE de conformité avant utilisation.

Page produit

https://www.socimed.com/gamme-numerique/19780-pese-fauteuils-roulants-et-brancards-mws-300k100m.html

Photos du produit

SOCIMED SARL
9, Chaussée Jules César (Bâtiment 01 Porte 106)
95520 OSNY FRANCE
Tél. : +33(0)1 55 93 12 57
fr.quotations@socimed.com

Fiche technique et visuels non contractuels. Les caractéristiques peuvent être modifiées sans préavis par le fabricant.


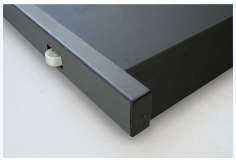
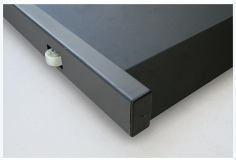
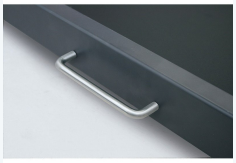
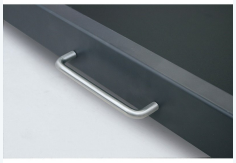



SOCIMED SARL
9, Chaussée Jules César (Bâtiment 01 Porte 106)
95520 OSNY FRANCE
Tél. : +33(0)1 55 93 12 57
fr.quotations@socimed.com

Fiche technique et visuels non contractuels. Les caractéristiques peuvent être modifiées sans préavis par le fabricant.